

静音バリカン プロ技 ヘアカットガイド

準備するもの

- バリカン本体
 - 刃部用オイル
 - 首に巻くタオル
 - 椅子
 - クシ
 - お手持ちのケープ
 - 床に敷く新聞紙、シート
- ※クシは幅が大きめで厚みのあるものをおすすめです。※座面の高い椅子を使用すると刈りやすくなります。

刈る前の準備

- 1: 刃に刃部用オイルを1~2滴注油する
 - 2: 床に新聞紙、またはシートを敷く。
 - 3: 首にタオルなどを巻き、その上からお手持ちのケープなどを巻く。
 - 4: 髪が乱れているときは、蒸しタオルなどで整え、髪を充分にとかす。
- ▲ 刃部用オイルは、原則として30分ご使用されるたびに注油してください。
 - ▲ 毛の量や、使用状態により30分経たないうちに切れ味が鈍くなる場合があります。その場合はバリカン部分の掃除と注油をしてから再度使用してください。
 - ▲ 髪に整髪料などがついていいるときは、蒸しタオルなどで拭き取ってください。
 - ▲ 夏場は、タオルを巻く前に、首周りにパウダーなどをつけてください。整髪後、モクスが取れやすくなります。

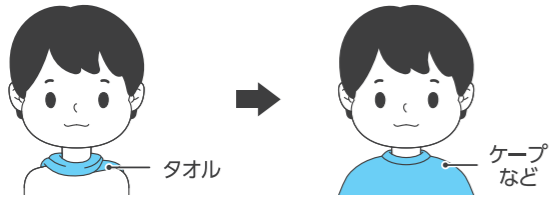

頭部の名称

使い終わったら

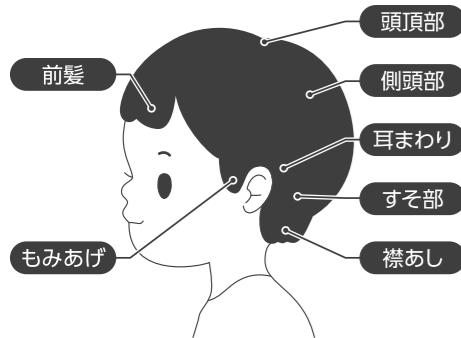

必ずスイッチをOFFにしてから、バリカン部分の掃除と注油をしてください。(お手入れ方法参照)

※スイッチを入れたままにすると、電池が過放電し、液漏れの原因となります。

基本の持ち方

<h3>持ち方1</h3> <p>電源スイッチを上にして本体を上から持つ</p>	<h3>持ち方2</h3> <p>電源スイッチを上にして本体を下から持つ</p>
<h3>持ち方3</h3> <p>電源スイッチを下にして本体を上から持つ</p>	<h3>持ち方4</h3> <p>電源スイッチを左にして持つ ※左手の場合は、電源スイッチを右にして持ってください。</p>

丸刈り スタイル

1 全体 丸刈り 持ち方2

- 1: 希望の刈り高のアタッチメントを装着する
- 2: アタッチメントの底面を頭皮に密着させながらすそ部から頭頂部に向かって、毛流れとは逆向きに刈っていく

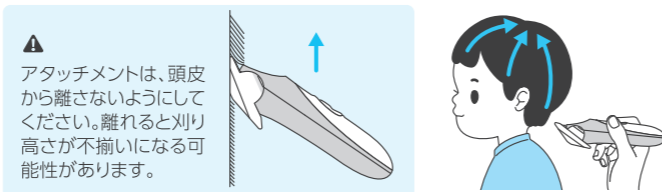

3: 刈り残しがないように交差させながら刈り上げて仕上げる



2 すそ部 刈り 持ち方1

- 1: 丸刈りした高さより1段高い*アタッチメントを装着する
※
丸刈り3mm → すそ部 6mm
丸刈り6mm → すそ部 9mm
丸刈り9mm → すそ部 12mm
- 2: 生え際から徐々に本体を浮かしながらすそ部(斜線部分)を刈り上げる

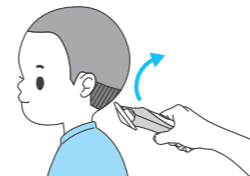

3 耳まわり そろえ 持ち方4

- 刃先を軽く肌にあて、耳に沿うように、弧を描きながら少しずつ刈る
- 刃先が耳にあたらぬように中止してください。皮膚を傷つけるおそれがあります。

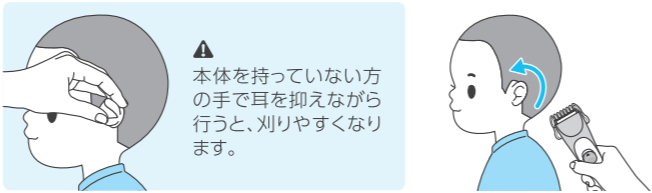

4 もみあげ・襟あし そろえ 持ち方3

- 刃先を肌に対し垂直に軽くあて、すそ部から襟あしに向かって降ろすように刈っていく
- あまり強く押し付けしないでください。皮膚を傷つけるおそれがあります。

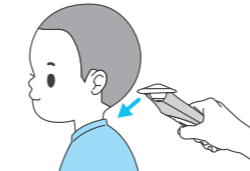

5 うぶ毛 刈り 持ち方1

- 刃先を直接肌にあて、襟あしからすそ部に向けて刈り上げる
- あまり強く押し付けしないでください。皮膚を傷つけるおそれがあります。

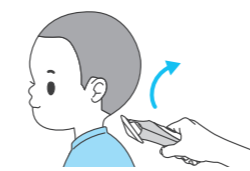

刈り上げ スタイル

1 全体 すき刈り 持ち方3

- 1: 刈る前に、クシで毛流れを仕上げたいヘアスタイルになるよう整える
 - 2: 3mmのアタッチメントを装着する
 - 3: 上から下へ軽く、髪をとかすように全体をすき刈りして形を整える
- 頭頂部に近いところはすかないでください。短くなった髪が立ってしまいます。

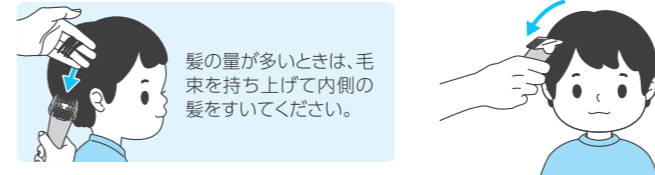

2 全体 カット 持ち方1

- 1: 指またはクシで髪を、頭皮に対し垂直に持ち上げる
- 2: 指またはクシに沿うようにゆっくりとカット

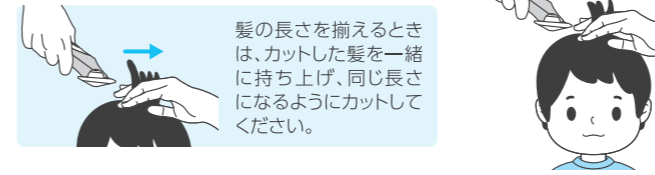

3 すそ部 刈り上げ 持ち方1

- 1: すそ部にクシを下から入れ髪をすくい上げる
 - 2: クシの目から出た髪をクシに沿うようにカットしその都度クシでとかす
- 刃先が耳にあたらぬようにご注意ください。皮膚を傷つけるおそれがあります。

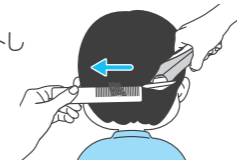

4 耳まわり そろえ 持ち方4

- 刃先を軽く肌にあて、耳に沿うように弧を描きながら少しずつ刈る
- 刃が耳にあたらぬようにご注意ください。皮膚を傷つけるおそれがあります。
 - ▲ 本体を持っていない方の手で耳を抑えながら行うと、刈りやすくなります。

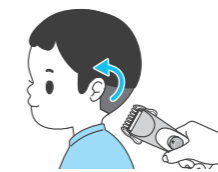

5 もみあげ・襟あし そろえ 持ち方3

- 1: クシで毛流れを整える
 - 2: 刃先を肌に対し垂直にあてゆっくりと降ろしながら刈る
- あまり強く押し付けしないでください。皮膚を傷つけるおそれがあります。

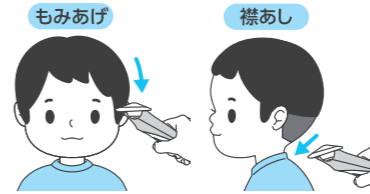

6 うぶ毛 刈り 持ち方1

- 刃先を肌に対し軽くあて、襟あしからすそ部に向けて刈り上げる
- あまり強く押し付けしないでください。皮膚を傷つけるおそれがあります。



7 全体 仕上げ 持ち方1

- クシで全体を整える
髪型に凹凸がある場合はすき刈りで凹凸をなだらかにする

ボブ スタイル

1 全体 すき刈り 持ち方3

- 1: 刈る前にクシで毛流れを仕上げたいヘアスタイルになるように整える
- 2: 3mmのアタッチメントを装着する
- 3: 髪の流れに沿って、なでるように上から下へ動かす

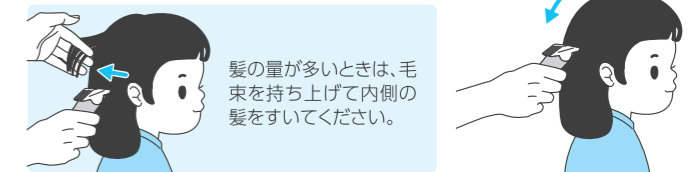

2 前髪・側頭部 すき刈り 持ち方3

指で毛束を取り、髪の流れに沿って手のひらの上で少しずつつく

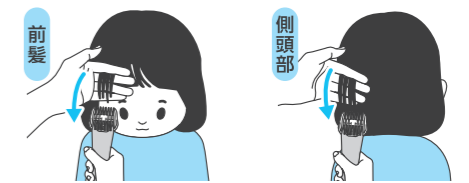

3 後頭部 すき刈り 持ち方3

クシを縦に入れ、髪を左右に分けるようにして少しずつつく

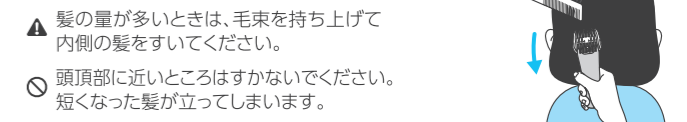

4 前髪 そろえ 持ち方4

指で毛束を取り、左右のバランスを見ながら少しずつカット

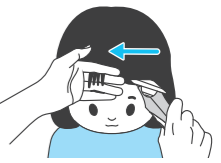

5 襟あし きわ剃り 持ち方3

- 1: クシで毛流れを整える
 - 2: 髪の長さが等しくなるように、肌に対して刃先を肌に対し垂直にあて、ゆっくりと降ろしながらカットする
- あまり強く押し付けしないでください。皮膚を傷つけるおそれがあります。

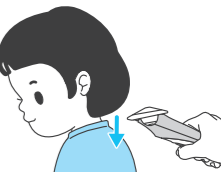

6 うぶ毛 刈り 持ち方1

- アタッチメントの底面を頭皮に軽く密着させながら、下から上に刈り上げる
- あまり強く押し付けしないでください。皮膚を傷つけるおそれがあります。

